7月・8月・9月工程表
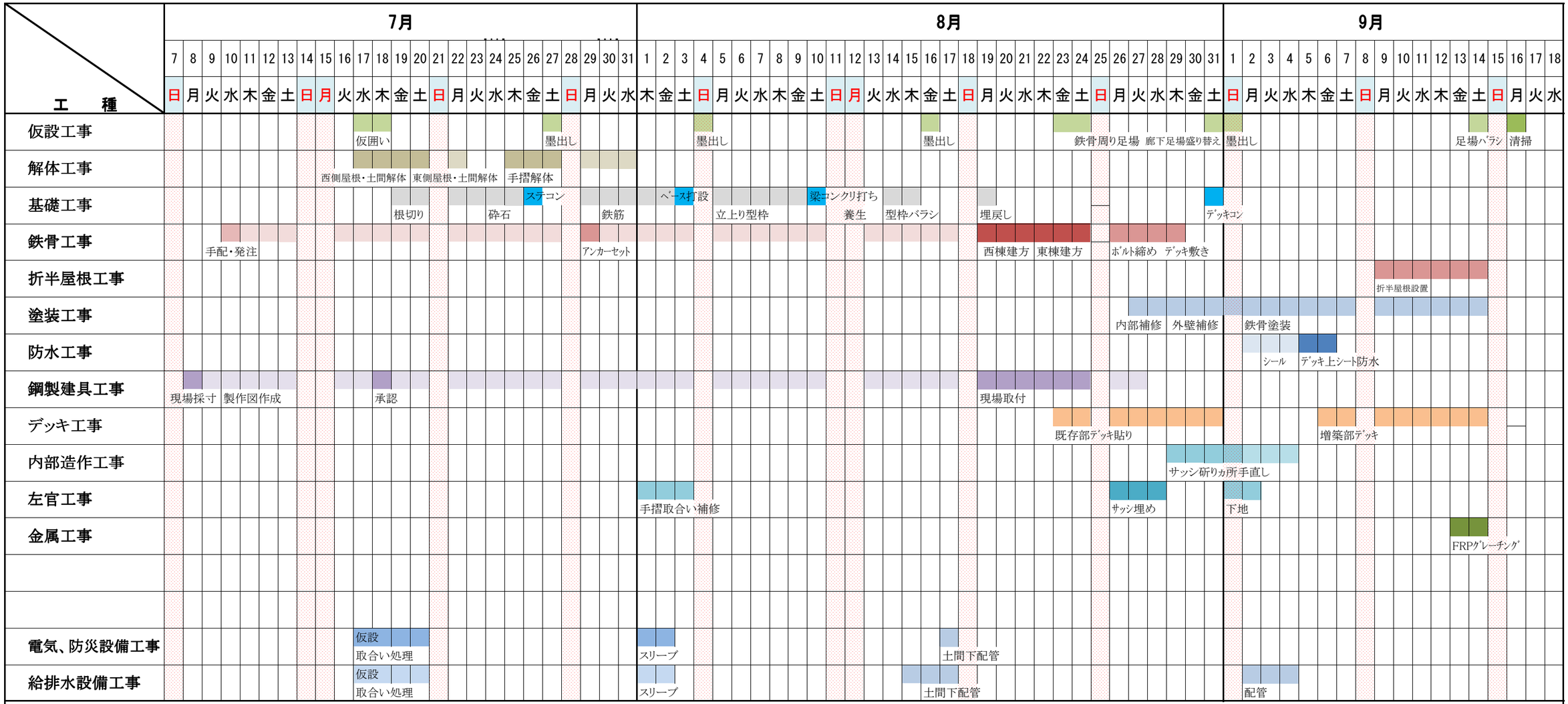
工事名	きよせ幼稚園改修工事	工期： 2019年7月17日～9月16日	作成日 2019年7月10日	設計監理：株式会社 塚本設計	施工：㈱山菱工務店